ÚZEMNÍ PLÁN HOŠŤÁLKOVÁ

HLAVNÍ VÝKRES

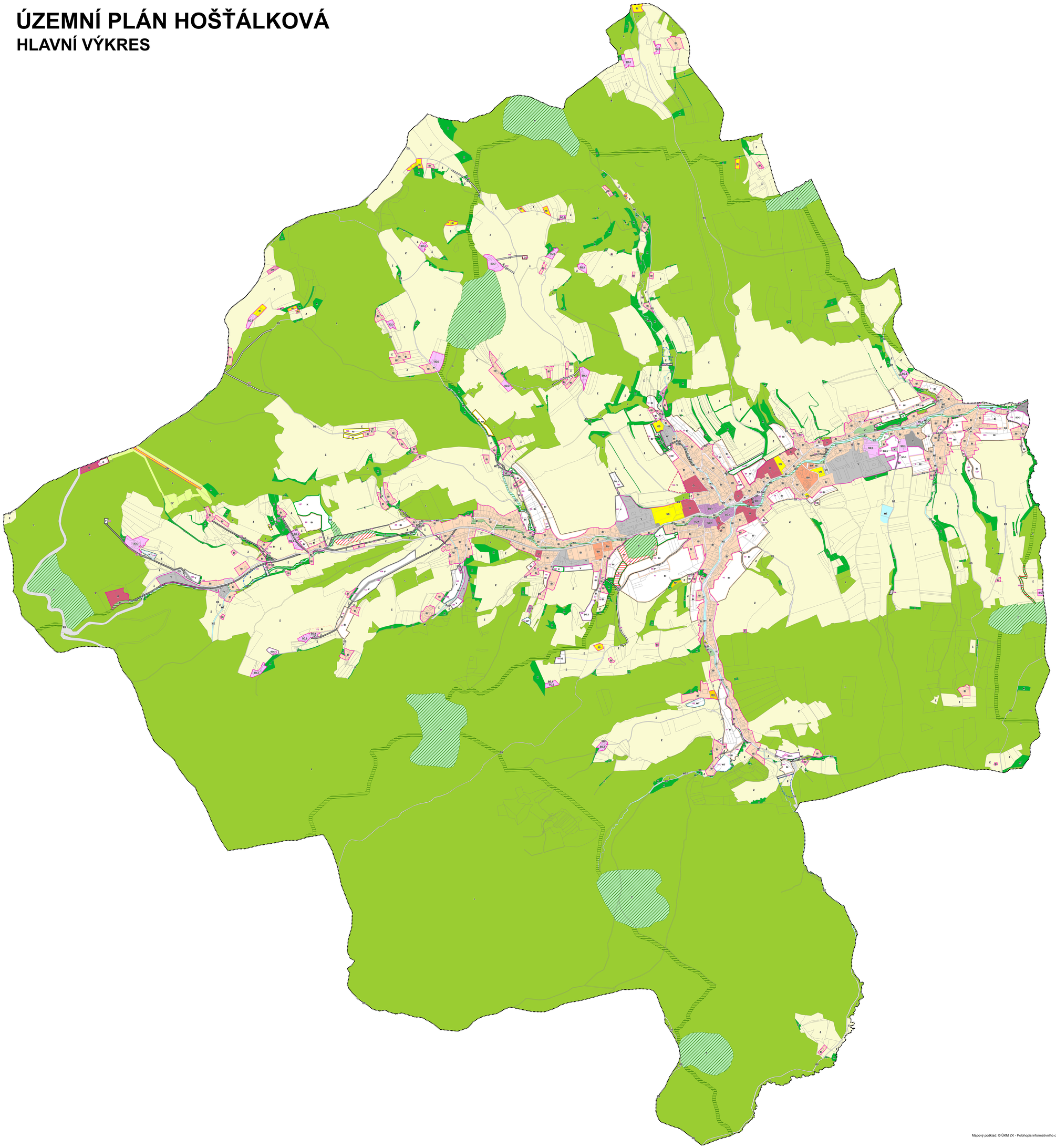

VYMEZENÍ ÚZEMÍ

STAV	NÁVRH	REZERVA	
			HRANICE ŘEŠENÉHO ÚZEMÍ
			HRANICE ZASTAVĚNÉHO ÚZEMÍ K 30.11.2009
			HRANICE ZASTAVITELNÝCH PLOCH
			ROZHRANÍ MEZI PLOCHAMI SE SHODNOU FUNKCÍ
	21	172	ID PLOCHY S ROZDÍLNÝM ZPŮSOBEM VYUŽITÍ

PLOCHY S ROZDÍLNÝM ZPŮSOBEM VYUŽITÍ

STAV	NÁVRH	REZERVA	
BH			BYDLENÍ HROMADNÉ
BI	BI	BI	BYDLENÍ INDIVIDUÁLNÍ
RH	RH		PLOCHY HROMADNÉ REKREACE
RI	RI		PLOCHY RODINNÉ REKREACE
	RX		PLOCHY REKREACE SPECIFICKÝCH FOREM
O	O	O	PLOCHY OBČANSKÉHO VYBAVENÍ
OH	OH		PLOCHY PRO VEŘEJNÁ POHŘEBIŠTĚ A SOUVISEJÍCÍ SLUŽBY
OV			PLOCHY PRO VĚDU A VÝZKUM
OS			PLOCHY PRO TĚLOVÝCHOVU A SPORT
DS	DS		PLOCHY PRO SILNIČNÍ DOPRAVU
T	T		PLOCHY TECHNICKÉ INFRASTRUKTURY
	TO.1		PLOCHY PRO NAKLÁDÁNÍ S ODPADY
P	P		PLOCHY VEŘEJNÝCH PROSTRANSTVÍ
SO.1			PLOCHY SMÍŠENÉ V CENTRÁLNÍ ZÓNĚ
SO.3	SO.3		PLOCHY SMÍŠENÉ OBYTNÉ VESNICKÉ
V	V		PLOCHY VÝROBY A SKLADOVÁNÍ
VZ	VZ		PLOCHY PRO ZEMĚDĚLSKOU A LESNICKOU VÝROBU
WT	WT		VODNÍ PLOCHY A TOKY
Z	Z		PLOCHY SÍDELNÍ ZELENĚ
K	K		PLOCHY KRAJINNÉ ZELENĚ
Z			PLOCHY ZEMĚDĚLSKÉ
L			PLOCHY LESNÍ
P	P		PLOCHY PŘÍRODNÍ
S			PLOCHY SMÍŠENÉ NEZASTAVĚNÉHO ÚZEMÍ

RETENČNÍ PROSTORY

STAV	NÁVRH	REZERVA	
			RETENČNÍ PROSTORY (PLOCHY URČENÉ K ROZLIVU)

ÚZEMNÍ SYSTÉM EKOLOGICKÉ STABILITY

STAV	NÁVRH	REZERVA	
			LOKÁLNÍ BIOCENTRUM
			LOKÁLNÍ BIOKORIDOR

NÁVRHOVÉ PLOCHY

ID funkční plochy	Funkční využití	Výměra plochy v ha	Označení plochy (index)
1	Bydlení individuální	0,74	BI
2	Bydlení individuální	0,84	BI
3	Bydlení individuální	0,54	BI
4	Bydlení individuální	0,07	BI
5	Bydlení individuální	1,24	BI
6	Bydlení individuální	0,97	BI
7	Bydlení individuální	0,23	BI
8	Bydlení individuální	1,16	BI
9	Bydlení individuální	0,52	BI
10	Bydlení individuální	0,55	BI
11	Bydlení individuální	2,03	BI
12	Bydlení individuální	0,54	BI
14	Bydlení individuální	1,04	BI
15	Bydlení individuální	1,17	BI
16	Bydlení individuální	3,29	BI
17	Bydlení individuální	7,87	BI
18	Bydlení individuální	1,69	BI
19	Bydlení individuální	0,73	BI
20	Plochy smíšené obytné vesnické	0,6	SO.3
21	Bydlení individuální	2,79	BI
22	Bydlení individuální	0,45	BI
23	Bydlení individuální	2,81	BI
24	Plochy krajinné zeleně	0,12	K
25	Bydlení individuální	0,52	BI
27	Bydlení individuální	0,9	BI
28	Bydlení individuální	0,87	BI
30	Bydlení individuální	0,5	BI
31	Bydlení individuální	0,85	BI
32	Bydlení individuální	0,87	BI
33	Bydlení individuální	0,46	BI
34	Bydlení individuální	0,45	BI
35	Bydlení individuální	2,43	BI
37	Bydlení individuální	0,46	BI
38	Bydlení individuální	0,15	BI
42	Bydlení individuální	0,18	BI
44	Bydlení individuální	1,2	BI
48	Bydlení individuální	0,29	BI
49	Bydlení individuální	0,16	BI
50	Bydlení individuální	0,15	BI
51	Plochy krajinné zeleně	0,06	K
53	Bydlení individuální	0,13	BI
54	Bydlení individuální	0,24	BI
55	Bydlení individuální	0,35	BI
56	Bydlení individuální	3,27	BI
57	Bydlení individuální	1,62	BI
58	Bydlení individuální	1,62	BI
60	Bydlení individuální	1,22	BI
61	Bydlení individuální	0,06	BI
62	Bydlení individuální	1,22	BI
64	Bydlení individuální	0,79	BI
65	Bydlení individuální	0,1	BI
66	Bydlení individuální	0,16	BI
67	Plochy veřejných prostranství	0,14	P*
68	Plochy veřejných prostranství	0,06	P*
69	Plochy veřejných prostranství	0,1	P*
70	Plochy veřejných prostranství	0,08	P*
71	Plochy pro silniční dopravu	0,13	DS
72	Plochy pro silniční dopravu	0,03	DS
73	Plochy pro silniční dopravu	0,07	DS
74	Plochy pro silniční dopravu	0,2	DS
75	Plochy pro silniční dopravu	0,04	DS
76	Plochy pro silniční dopravu	0,11	DS
77	Plochy pro silniční dopravu	0,08	DS
78	Plochy pro silniční dopravu	0,17	DS
79	Plochy pro silniční dopravu	0,17	DS
80	Plochy pro silniční dopravu	0,08	DS
81	Plochy pro silniční dopravu	0,08	DS
83	Plochy pro silniční dopravu	0,02	DS
88	Plochy občanského vybavení	0,16	O
89	Plochy pro veřejná pohřebiště a související služby	0,37	OH
90	Plochy veřejných prostranství	0,87	P*
91	Plochy hromadné rekreace	0,59	RH
93	Plochy rekreace specifických forem	0,07	RX
94	Plochy občanského vybavení	0,07	O
96	Plochy smíšené obytné vesnické	0,65	SO.3
97	Plochy smíšené obytné vesnické	1,3	SO.3
99	Plochy smíšené obytné vesnické	1,29	SO.3
100	Plochy smíšené obytné vesnické	0,24	SO.3
101	Plochy technické infrastruktury	0,11	T*
102	Plochy technické infrastruktury	0,53	T*
103	Plochy technické infrastruktury	0,76	T*
104	Plochy technické infrastruktury	0,13	T*
105	Plochy technické infrastruktury	0,37	T*
106	Plochy technické infrastruktury	0,37	T*
107	Plochy technické infrastruktury	0,11	T*
108	Plochy technické infrastruktury	0,03	T*
109	Plochy technické infrastruktury	0,03	T*
110	Plochy technické infrastruktury	0,09	T*
111	Plochy technické infrastruktury	0,07	T*
112	Plochy technické infrastruktury	0,37	T*
118	Plochy technické infrastruktury	0,06	T*
119	Plochy technické infrastruktury	0,21	T*
120	Plochy technické infrastruktury	0,4	T*
121	Plochy technické infrastruktury	0,04	T*
122	Plochy technické infrastruktury	0,39	T*
123	Plochy technické infrastruktury	0,08	T*
124	Plochy technické infrastruktury	0,06	T*
125	Plochy smíšené obytné vesnické	0,46	SO.3
126	Plochy rodinné rekreace	0,44	RI
127	Plochy výroby a skladování	1,01	V
128	Plochy výroby a skladování	0,63	V
129	Plochy výroby a skladování	0,31	V
130	Plochy technické infrastruktury	5,2	T*
133	Plochy výroby a skladování	0,12	V
134	Plochy výroby a skladování	0,37	V
135	Plochy výroby a skladování	0,06	V
136	Plochy výroby a skladování	1,89	V
137	Plochy výroby a skladování	0,78	V
138	Plochy pro zemědělskou a lesnickou výrobu	0,41	VZ
139	Plochy technické infrastruktury	0,07	T*
140	Vodní plochy a toky	0,16	WT
142	Plochy rodinné rekreace	0,31	RI
143	Vodní plochy a toky	0,47	WT
144	Vodní plochy a toky	0,3	WT
145	Vodní plochy a toky	0,16	WT
146	Plochy pro nakládání s odpady	0,48	TO.1
147	Bydlení individuální	0,68	BI
148	Bydlení individuální	0,68	BI
149	Plochy pro silniční dopravu	0,13	DS
151	Plochy pro silniční dopravu	0,1	DS
152	Plochy pro silniční dopravu	0,09	DS
153	Plochy pro silniční dopravu	0,13	DS
154	Plochy sídelní zeleně	0,31	Z
156	Plochy krajinné zeleně	0,1	K
157	Plochy krajinné zeleně	0,24	K
158	Plochy krajinné zeleně	0,24	K
159	Plochy krajinné zeleně	0,05	K
160	Plochy sídelní zeleně	0,1	Z
162	Plochy krajinné zeleně	0,69	K
164	Plochy krajinné zeleně	0,86	K
165	Plochy krajinné zeleně	0,08	K
166	Plochy krajinné zeleně	0,24	K
167	Plochy krajinné zeleně	0,24	K
168	Plochy krajinné zeleně	0,35	K
197	Plochy pro silniční dopravu	0,02	DS
200	Plochy pro silniční dopravu	0,28	DS
216	Plochy pro silniční dopravu	0,17	DS
218	Plochy pro silniční dopravu	0,55	DS
244	Plochy pro silniční dopravu	0,06	DS
245	Plochy pro silniční dopravu	0,06	DS
264	Plochy pro silniční dopravu	0,06	DS
268	Plochy veřejných prostranství	0,02	P*
270	Plochy technické infrastruktury	0,03	T*
273	Plochy technické infrastruktury	0,4	T*
274	Plochy technické infrastruktury	0,33	T*
304	Plochy krajinné zeleně	0,46	K
305	Plochy krajinné zeleně	0,46	K
315	Plochy přírodní	0,93	P
320	Plochy přírodní	0,89	P
321	Plochy přírodní	0,17	P
322	Plochy pro silniční dopravu	0,03	DS
328	Plochy technické infrastruktury	0,17	T*
329	Plochy technické infrastruktury	0,15	T*
330	Plochy technické infrastruktury	0,15	T*
345	Plochy pro silniční dopravu	0,01	DS
346	Plochy krajinné zeleně	0,4	K
347	Vodní plochy a toky	0,81	WT
351	Plochy pro silniční dopravu	0,38	DS
352	Plochy krajinné zeleně	0,75	K
353	Plochy přírodní	0,46	P
355	Plochy pro silniční dopravu	0,16	DS
356	Plochy pro silniční dopravu	0,02	DS
357	Plochy pro silniční dopravu	0,01	DS
360	Bydlení individuální	0,74	BI
363	Bydlení individuální	0,76	BI
371	Plochy technické infrastruktury	0,07	T*
372	Plochy občanského vybavení	0,27	O
373	Plochy technické infrastruktury	0,06	T*

PLOCHY ÚZEMNÍCH REZERV

ID funkční plochy	Funkční využití	Výměra plochy v ha	Označení plochy (index)
172	Bydlení individuální	0,45	BI
173	Bydlení individuální	0,29	BI
174	Bydlení individuální	0,29	BI
188	Plochy občanského vybavení	0,56	O

S

Mapový podklad: © ÚKM ZK - Polohopis informativního charakteru odvozen z katastrální mapy, ÚAP Zlínského kraje, 2009

ÚZEMNÍ PLÁN HOŠŤÁLKOVÁ		
Objednatel: **Obec Hošťálková**	Pořizovatel: **Městský úřad Vsetín**	
Zhotovitel: **Institut regionálních informací, s.r.o.** Osoba oprávněná podle zvláštního plnomocí k projektové činnosti ve výstavbě: **Ing. arch. Michal Hadlač** Číslo autorizace: **03 497** Zodpovědný projektant: **Mgr. Vladimíra Macurová** Projektant ÚSES: **Ing. Petra Šalapková**		
HLAVNÍ VÝKRES	Měřítko 1 : 5 000	**B2**

INTEGROVANÝ OPERAČNÍ PROGRAM

EVROPSKÁ UNIE
EVROPSKÝ FOND PRO REGIONÁLNÍ ROZVOJ:
ZÁKLAD PRO VAŠI BUDOUCNOST

MINISTERSTVO PRO MÍSTNÍ ROZVOJ ČR

Tento projekt byl spolufinancován z prostředků EU